

<b>Adhésion Rivois</b>	x 9 € Enfant	16 € Adulte	23 € Famille	<b>Montant total dû pour l'adhésion (ou les adhésions)</b> <b>①</b>
<b>Adhésion Extérieurs</b>	x 16 € Enfant	26 € Adulte	33 € Famille	
<b>Adhésion si autre MJC</b>	1 € autre MJC Pays Voironnais	Complément d'adhésion €		
<b>Soutien MJC</b>	+ 10 € + 20 € + 30 € + autre montant :	€ ( <u>soutien = don = défiscalisation 66 %</u> )		

INFOS FAMILLE	PARENT référent 1	PARENT 2 ou personne à contacter (au besoin)
NOM	NOM	NOM
Prénom	Prénom	Prénom
Tél portable / domicile *	/	Tél portable / domicile /
Email *		Email *
Adresse postale		Adresse si diff.
* Tout changement d'adresse mail doit être signalé au secrétariat. <b>QUOTIENT FAMILIAL du foyer =</b>		



**Reprise des cours la semaine du 16 septembre. Vous avez jusqu'au dimanche 30 septembre (soit 2 cours d'essais) pour annuler votre inscription et uniquement par mail (contact@mjc-rives.fr) ou à l'accueil de la MJC. Aucune absence relevant de la responsabilité de l'adhérent ne décalera cette date. Au-delà du 30 septembre toute demande d'annulation sera refusée et la cotisation annuelle due sera encaissée.**

**Pour toute activité commencée en cours d'année, un seul cours d'essai est proposé. Le cas échéant, l'annulation devra être stipulée obligatoirement par mail (contact@mjc-rives.fr) ou à l'accueil de la MJC dans les 6 jours suivant le cours d'essai. Au-delà, toute demande d'annulation sera refusée et la cotisation annuelle due sera encaissée.**

Nom de(s) l'adhérent(s)	Prénom(s) de(s) l'adhérent(s)	Date naissance adhérent(s)	Activité(s) et créneaux (jour + horaire)			Montant cotisation due par	Réserve MJC Montant recalculé si réduction
			Activités (à préciser)/Accueil de loisirs/Secteur jeunes	Jour**	Horaire**		

## MONTANT TOTAL DES COTISATIONS DUES ②

\*\* selon les conditions et recommandations sanitaires et effectifs des cours, l'organisation est susceptible d'être adaptée.

## MONTANT TOTAL ADHESIONS + COTISATIONS = ①+ ②

### MODE(S) DE REGLEMENT DES ACTIVITES

Chèque(s) de €	€ et €	Espèces :	€	Carte Bleue :	€
Encaissements en octobre 2024 - novembre 2024 - janvier 2025			TPE Site internet		
Chèques vacances : nbre	Montant total :	<b>TOTAL REGLEMENTS</b>			
Carte Tattoo :	€ <b>Attention à compter du 1er novembre tous les chèques laissés en attente d'échange seront mis à l'encaissement</b>				

### VOTRE MJC A BESOIN DE VOUS !

### Vous pouvez/souhaitez vous investir dans la vie de la MJC ?

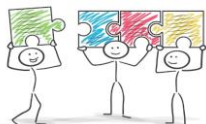

En fonction de votre temps et de vos envies, différentes formes de bénévolat sont possibles : prise de fonction, coup de main ponctuel, compétence spécifique à mettre à disposition... (CF. ANNEXE)

**Faites-nous part de vos possibilités, de vos envies !!!**

**MERCI DE COMPLETER L'ANNEXE**



J'ai bien reçu le coupon précisant les dates et conditions d'organisation des cours d'essai et d'annulation suite aux cours d'essai

J'autorise l'utilisation de photos de moi et/ou de mon/mes enfant(s) pour des documents et outils de communication interne ou externe  
 J'autorise l'utilisation de photos de moi et/ou de mon/mes enfant(s) pour des communications sur les réseaux sociaux  
 J'autorise la MJC à prendre toutes dispositions en cas d'accident me concernant moi ou concernant mon/mes enfant(s)

Date :  
Signature :

Je m'engage à fournir une copie d'un certificat médical de - de 3 ans, dans les 15 jours qui suivent mon inscription, pour toute activité affiliée à une fédération sportive  
 Je déclare être en bonne santé et m'engage à consulter un médecin en cas de doute quant à ma capacité à suivre les cours à la MJC  
 Je soussigné(e) adhérent/parent référent, atteste avoir pris connaissance du règlement intérieur et en accepte les termes  
 Je soussigné(e) adhérent/parent référent, accepte que la MJC utilise mes données personnelles à des fins d'utilisation interne (base données, communications mail et sms MJC exclusivement)