

Adhésion Rivois	x 9 € Enfant	16 € Adulte	23 € Famille	Montant total dû pour l'adhésion (ou les adhésions) ①
Adhésion Extérieurs	x 16 € Enfant	26 € Adulte	33 € Famille	
Adhésion si autre MJC	1 € autre MJC Pays Voironnais	Complément d'adhésion €		
Soutien MJC	+ 10 € + 20 € + 30 € + autre montant :	€ (<u>soutien = don = défiscalisation 66 %</u>)		

INFOS FAMILLE	PARENT référent 1	PARENT 2 ou personne à contacter (au besoin)
NOM	NOM	NOM
Prénom	Prénom	Prénom
Tél portable / domicile *	/	Tél portable / domicile /
Email *		Email *
Adresse postale		Adresse si diff.
* Tout changement d'adresse mail doit être signalé au secrétariat. QUOTIENT FAMILIAL du foyer =		



Reprise des cours la semaine du 16 septembre. Vous avez jusqu'au dimanche 29 septembre (soit 2 cours d'essais HORS Théâtre ADULTES) pour annuler votre inscription et uniquement par mail (contact@mjc-rives.fr) ou à l'accueil de la MJC. Aucune absence relevant de la responsabilité de l'adhérent ne décalera cette date. Au-delà du 29 septembre toute demande d'annulation sera refusée et la cotisation annuelle due sera encaissée.

Pour toute activité commencée en cours d'année, un seul cours d'essai est proposé. Le cas échéant, l'annulation devra être stipulée obligatoirement par mail (contact@mjc-rives.fr) ou à l'accueil de la MJC dans les 6 jours suivant le cours d'essai. Au-delà, toute demande d'annulation sera refusée et la cotisation annuelle due sera encaissée.

Nom de(s) l'adhérent(s)	Prénom(s) de(s) l'adhérent(s)	Date naissance adhérent(s)	Activité(s) et créneaux (jour + horaire)			Montant cotisation due par	Réservé MJC Montant recalculé si réduction
			Activités (à préciser)/Accueil de loisirs/Secteur jeunes	Jour**	Horaire**		

MONTANT TOTAL DES COTISATIONS DUES ②

** selon les conditions et recommandations sanitaires et effectifs des cours, l'organisation est susceptible d'être adaptée.

MONTANT TOTAL ADHESIONS + COTISATIONS = ① + ②

MODE(S) DE REGLEMENT DES ACTIVITES

Chèque(s) de €	€ et €	€	Espèces :	€	Carte Bleue :	€
Encaissements en octobre 2024 - novembre 2024 - janvier 2025			TPE Site internet			
Chèques vacances : nbre	Montant total :		TOTAL REGLEMENTS			
Carte Tattoo :	€ Attention à compter du 1er novembre tous les chèques laissés en attente d'échange seront mis à l'encaissement					

VOTRE MJC A BESOIN DE VOUS !

Vous pouvez/souhaitez vous investir dans la vie de la MJC ?

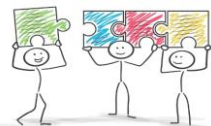

En fonction de votre temps et de vos envies, différentes formes de bénévolat sont possibles : prise de fonction, coup de main ponctuel, compétence spécifique à mettre à disposition... (CF. ANNEXE)

Faites-nous part de vos possibilités, de vos envies !!!

MERCI DE COMPLETER L'ANNEXE



J'ai bien reçu le coupon précisant les dates et conditions d'organisation des cours d'essai et d'annulation suite aux cours d'essai

J'autorise l'utilisation de photos de moi et/ou de mon/mes enfant(s) pour des documents et outils de communication interne ou externe
 J'autorise l'utilisation de photos de moi et/ou de mon/mes enfant(s) pour des communications sur les réseaux sociaux
 J'autorise la MJC à prendre toutes dispositions en cas d'accident me concernant moi ou concernant mon/mes enfant(s)

Date :
Signature :

Je déclare être en bonne santé et m'engage à consulter un médecin en cas de doute quant à ma capacité à suivre les cours à la MJC
 Je soussigné(e) adhérent/parent référent, atteste avoir pris connaissance du règlement intérieur et en accepte les termes
 Je soussigné(e) adhérent/parent référent, accepte que la MJC utilise mes données personnelles à des fins d'utilisation interne (base données, communications mail et sms MJC exclusivement)
 Pour toute activité affiliée à une fédération sportive je m'engage à fournir une copie d'un certificat médical de - de 3 ans, dans les 15 jours qui suivent mon inscription,